ADANA ŞEHİR
EĞİTİM VE ARAŞTIRMA HASTANESİ

KOLON KANSERİ SEMPOZYUMU

14 Eylül 2019

Adana Şehir
Eğitim ve Araştırma
Hastanesi
Konferans Salonu

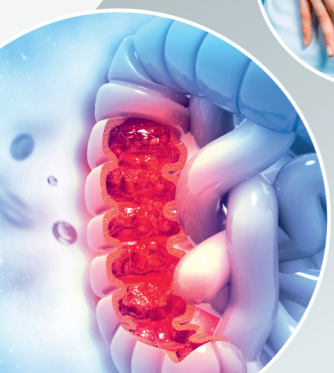

ADANA ŞEHİR EĞİTİM VE ARAŞTIRMA HASTANESİ

KOLON KANSERİ SEMPOZYUMU

14 Eylül 2019 / Adana

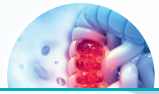

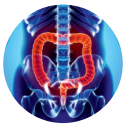

DAVET

Sayın Meslektaşlarımız,

Kolon Kanseri Sempozyumu'nda, Adana Şehir Eğitim Araştırma Hastanesi, Çukurova Üniversitesi ve Türk Kanser Araştırma ve Savaş Kurumu Adana Şubesi olarak sizlerle beraber olmanın heyecanını yaşıyoruz.

1 gün sürecek bilimsel programımızda kolon kanserinin tüm yönleri ile değerli konuşmacılarımızın katkıları ile tartışılacaktır. Tüm katılımcılar tüm konularda tartışmacı olarak yer alacaklardır.

Kolon kanserinin tedavisiyle ilgilenen tüm onkoloji ailesinin, özellikle genç meslektaşlarımızın ve araştırma görevlilerimizin katılımlarının teşvik edilmesini dileriz.

Sempozyumun, onkoloji camiasına katkıda bulunması dileğiyle, sizlere sevgi ve saygılarımızı iletiyoruz.

Prof. Dr. Timuçin ÇİL
Türk Kanser Araştırma ve Savaş Kurumu
Adana Şube Başkanı

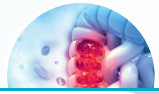

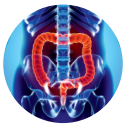

KURULLAR

Sempozyum Başkanları

Timuçin ÇİL

Cem Kaan PARSAK

Düzenleme Kurulu

Timuçin ÇİL

Cem Kaan PARSAK

Berksoy ŞAHİN

Berna BOZKURT DUMAN

Koray DAŞ

Adnan KUVVETLİ

Enver REYHAN

ADANA ŞEHİR EĞİTİM VE ARAŞTIRMA HASTANESİ

KOLON KANSERİ SEMPOZYUMU

14 Eylül 2019 / Adana

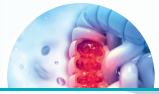

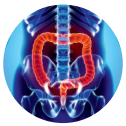

BİLİMSEL PROGRAM

08.55 - 09.00	**Açılış** *Dr. Koray DAŞ*
	Koleraktal Karsinom **Oturum Başkanları: Dr. İlhan TUNCER, Dr. Bozkurt GÜLEK**
09.00 - 09.20	Kolorektal karsinomda tanı ve evreleme nasıl olmalı? *Dr. İsmail Cem ERAY*
09.20 - 09.40	Kolorektal karsinomda patolojik değerlendirme nasıl olmalı? *Dr. Figen DORAN*
09.40 - 10.00	Kolorektal kanserde radyoterapinin kullanım alanları? *Dr. Meltem SERİN*
10.00 - 10.20	Neoadjuvan sistemik tedavi yaklaşımları? *Dr. Muhammet Ali KAPLAN*
10.20 - 10.40	**Kahve Arası**
	Oturum Başkanları: Dr. Ömer ALABAZ, Dr. Selahattin MENTEŞ
10.40 - 11.00	Erken evre hastalıkta cerrahi tedavi *Dr. Cem Kaan PARSAK*
11.00 - 11.20	Erken evre hastalıkta adjuvan tedavi yaklaşımları *Dr. Emel SEZER*
11.20 - 11.30	Video gösterisi: Açık cerrahi *Dr. Sefa ÖZYAZICI*
11.30 - 11.40	Video gösterisi: Açık cerrahi *Dr. Alper PARLAKGÜMÜŞ*
11:40 - 11:50	Video gösterisi: Laparoskopik CME, sağ kolon *Dr. Ahmet RENCÜZOĞULLARI*
11:50 - 12:00	Video gösterisi: Laparoskopik TME, rektum *Dr. İsmail Cem ERAY*
12.00 - 13.00	**Öğle Yemeği**

ADANA ŞEHİR EĞİTİM VE ARAŞTIRMA HASTANESİ

KOLON KANSERİ SEMPOZYUMU

14 Eylül 2019 / Adana

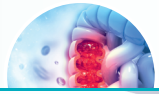

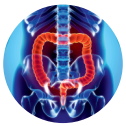

BİLİMSEL PROGRAM

13.00 - 13.40	**Olgu Sunumları (Tümör Konseyi)** **Oturum Başkanları: Dr. Berna BOZKURT DUMAN, Dr. Sefa ÖNAL**
13.00 - 13.20	**Olgu-1** *Dr. Ertuğrul BAYRAM*
13.20 - 13.40	**Olgu-2** *Dr. Polat OLGUN*
	Panetlistler: *Dr. Zeynel ABİDİN, Dr. Burçak KARACA, Dr. Okan DİLEK, Dr. Selahattin MENTEŞ, Dr. Alper SÖZÜTEK, Dr. Ahmet RENCÜZOĞULLARI*
	Oturum Başkanları: Dr. Ahmet ŞEKER, Dr. Adnan KUVVETLİ
13.40 - 14.00	Metastatik hastalıkta cerrahi tedavi? *Dr. Süleyman ÇETİNKÜNAR*
14.00 - 14.20	Moleküler biyobelirteçler bakılmalı mı? Nasıl bakılmalı? *Dr. Özge Özalp YÜREĞİR*
	Oturum Başkanları: Dr. Mehmet ÖZDOĞAN, Dr. Enver REYHAN
14.20 - 14.40	Karaciğere sınırlı metastatik kolorektal karsinomda tedavi yaklaşımı *Dr. Timuçin ÇİL*
14.40 - 15.00	Metastatik kolorektal karsinomda birinci basamak sistemik tedavi *Dr. Berksoy ŞAHİN*
15.00 - 15.20	Metastatik hastalıkta 2.basamak ve sonrası *Dr. Berna BOZKURT DUMAN*
15.20 - 15.40	Metastatik hastalıkta immunotherapi *Dr. Burçak KARACA*
15.40 - 16.00	**Kahve Arası**

ADANA ŞEHİR EĞİTİM VE ARAŞTIRMA HASTANESİ

KOLON KANSERİ SEMPOZYUMU

14 Eylül 2019 / Adana

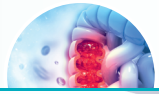

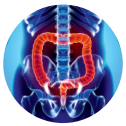

BİLİMSEL PROGRAM

Oturum Başkanları: Dr. Tahsin ÇOLAK, Dr. Hüsnü SÖNMEZ

16.00 - 16.20 Metastatik hastalıkta lokal ablatif tedaviler
Dr. Çağatay BÖLGEN

16.20 - 16.40 Kolorektal karsinomda peritenektomi ve HİPEC yeri var mı?
Dr. Orçun YALAV

16.40 - 17.00 Kolorektak karsinom hastasında nütrisyonel tedavi
Dr. Mutlu DOĞANAY

17.00 -18.00 **Olgular(Tümör Konseyi)**
Oturum Başkanları: Dr. Cem Kaan PARSAK, Dr. Timuçin ÇİL

17.20 - 17.40 **Olgu-1**
Dr. Tolga KÖŞECİ

17.40 - 18.00 **Olgu-2**
Dr. Veysel HAKSÖYLER

Tartışmacılar: *Dr. Süleyman ALTINDAŞ, Dr. Enver REYHAN, Dr. Okan DİLEK, Dr. Adnan KUVVETLİ, Dr. Şükrü ÖZAYDIN, Dr. Feryal KARACA, Dr. Adnan TAŞ, Dr. Özgür TÜRKMENOĞLU*

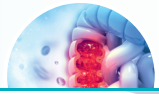

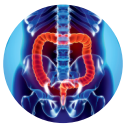

GENEL BİLGİLER

Sempozyum Tarihi ve Yeri

Sempozyum, 14 Eylül 2019 tarihinde, Adana Şehir Eğitim ve Araştırma Hastanesi Konferans Salonu'nda yapılacaktır.

Sempozyum Dili

Sempozyum dili Türkçe'dir.

İzinler

Sempozyum katılımı için kurumlara verilmek üzere talep edilecek sempozyum davet yazıları Organizasyon Sekreterliği aracılığı ile isteyen katılımcılara gönderilecektir. Bu tür davet yazıları sadece izin amacı ile kullanılabilir. Bu tür davet mektubu sahibi misafirlerin kayıt ve konaklama ücretleri kendilerine aittir.

Sekretarya Hizmetleri

Sempozyum merkezindeki sekretarya aracılığı ile müracaatlarınız cevaplandırılacaktır. Sempozyum öncesinde lütfen Pin Kongre ile irtibat kurunuz.

Transfer Hizmetleri

Transferlerini PİN Kongre'ye bildirmiş tüm katılımcıların, transferleri gidiş dönüş (havaalanı - toplantı merkezi - havaalanı) 300 TL + KDV karşılığında yapılacaktır. Özel transferler için lütfen Pin Kongre ile irtibata geçiniz. Uçak değişikliklerinizi yazılı olarak 48 saat önceden bildirmeniz durumunda transfer değişikliğiniz dikkate alınacaktır.

İLETİŞİM

Bilimsel Sekretarya

Dr. Timuçin ÇİL
Adana Şehir Eğitim ve Araştırma Hastanesi
Tıbbi Onkoloji Bilim Dalı
E-Posta: drtimucincil@gmail.com

Organizasyon Sekretaryası

Ömer ALTAY
Pin Kongre Organizasyon
Koç İkiz Kuleler
Söğütözü Mah. Söğütözü Cad. A-Blok No: 2A/7
06530 Çankaya / Ankara
E-Posta: omer.altay@pinkongre.com
GSM: 0 532 600 26 66